

Jomsborg - lesar pb
LJB 18082010

Konsepskisse: syner tilbygget som ein eigen del, bygd med avstand til gamlehuset.

Nytt kapittel i saga om Jomsborg

Jomsborg er eit ikon av eit ungdomshus. Det ligg og tronar på haugen sin mellom furuene slik det, med ymse til- og ombygg, har gjort sidan 1914. Med sitt stemningsfylte frimerke har Kjell E. Midttun malt huset inn i sjølve julesteminga i Noreg. I lag med skulen markerer Jomsborg både ankomst og sentrum for Atnbrua.

Sjølv om mykje godt kan seiast om tømmerbygningen og det den har romma opp gjennom åra, treng den ei oppgradering om den skal tilfredstilla krav og forskrifter i dag. Derfor har styret teke initiativ til å bygge mellom anna nye toaletta og tilsynsgodkjent kjøken i hovudetasjen.

Vårt grep innebær å leggje det nye tilbygget til side for dagens bygning, og ha lys og romsleg inngang mellom dei to. Tilbygget rommar garderobe og toalett, medan kjøkenet får vere der det er idag, med utviding i dagens inngang. Taket vert vidareført over nybygget og vil, ilag med tømmerfasadane- og detaljane sikre heilskapen i anlegget.

Ute vil den nye innkøyringa frå sør gjere ankomsten betre. Ein vil møte huset på ein finare og tryggare måte. Kurvaturen inn på tunet stadfestar plasseringa av den nye inngangssituasjonen i bygget som god.

Dette dokumentet samanfattar arbeidet styret og arkitekt/landskapsarkitektgruppa har arbeida fram frå februar til august 2010. Tove Solheim har vore ansvarleg for styret sitt arbeid, Teikningane er utarbeida av LJB AS ved undererteikna og arkitektane Giulio Marchesi og Colin Herperger.

Me ynskjer lukke til med realiseringa, (og vonar at nissane kjenner seg att også jula etter at tilbygget er realisert).

mvh
Lars J Berge
18.08.2010



Jomsborg, alle foto juni 2010, LJB



dagens inngang er litt trang, kan bli ny kjøkkeninngang



vestsida, ny flott innevegg i fojeren



hovudtaket kan byggjast vidare mot vest



på baksida kan ein ta i bruk uteplassen



bratt trapp med mange historier...



trangt men triveleg på det gamle kjøkenet



nyesalen, inngang og servering i bakgrunnen



nyesalen, mange like overflater



gamlesalen, frå scenen

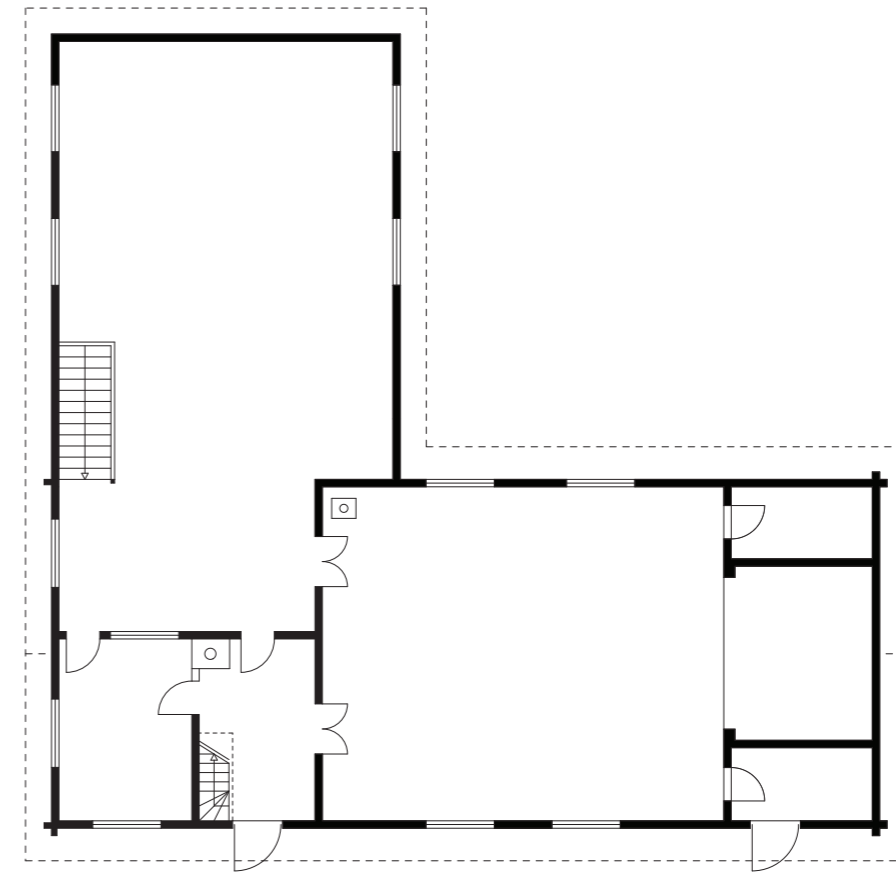

eksisterande planløsning



frå den flotte gamlesalen, alle foto er frå februar 2010, LJB



ILLUSTRASJONSSPLAN 1 : 100

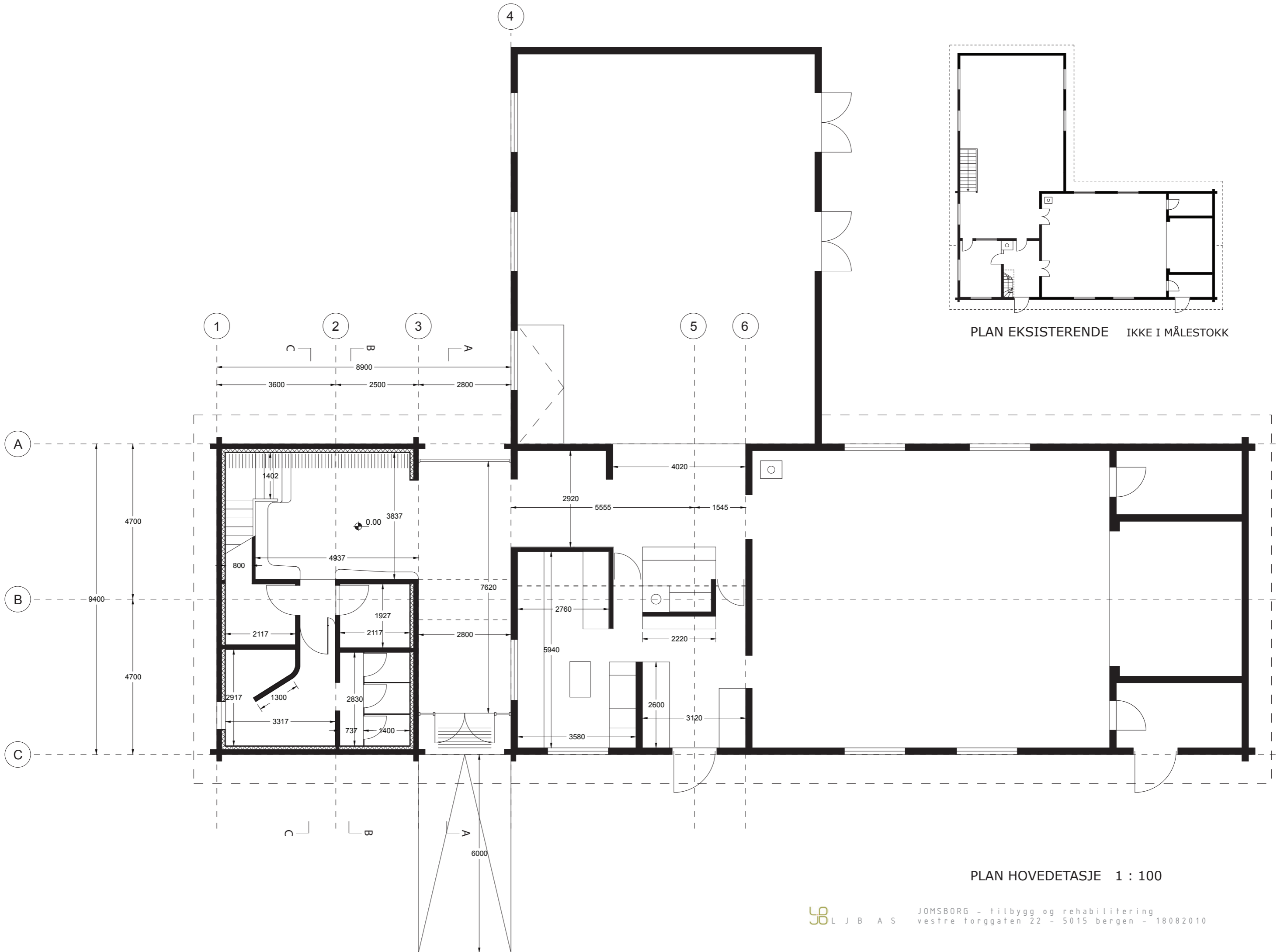

PLAN EKSISTERENDE IKKE I MÅLESTOKK

PLAN HOVEDETASJE 1 : 100

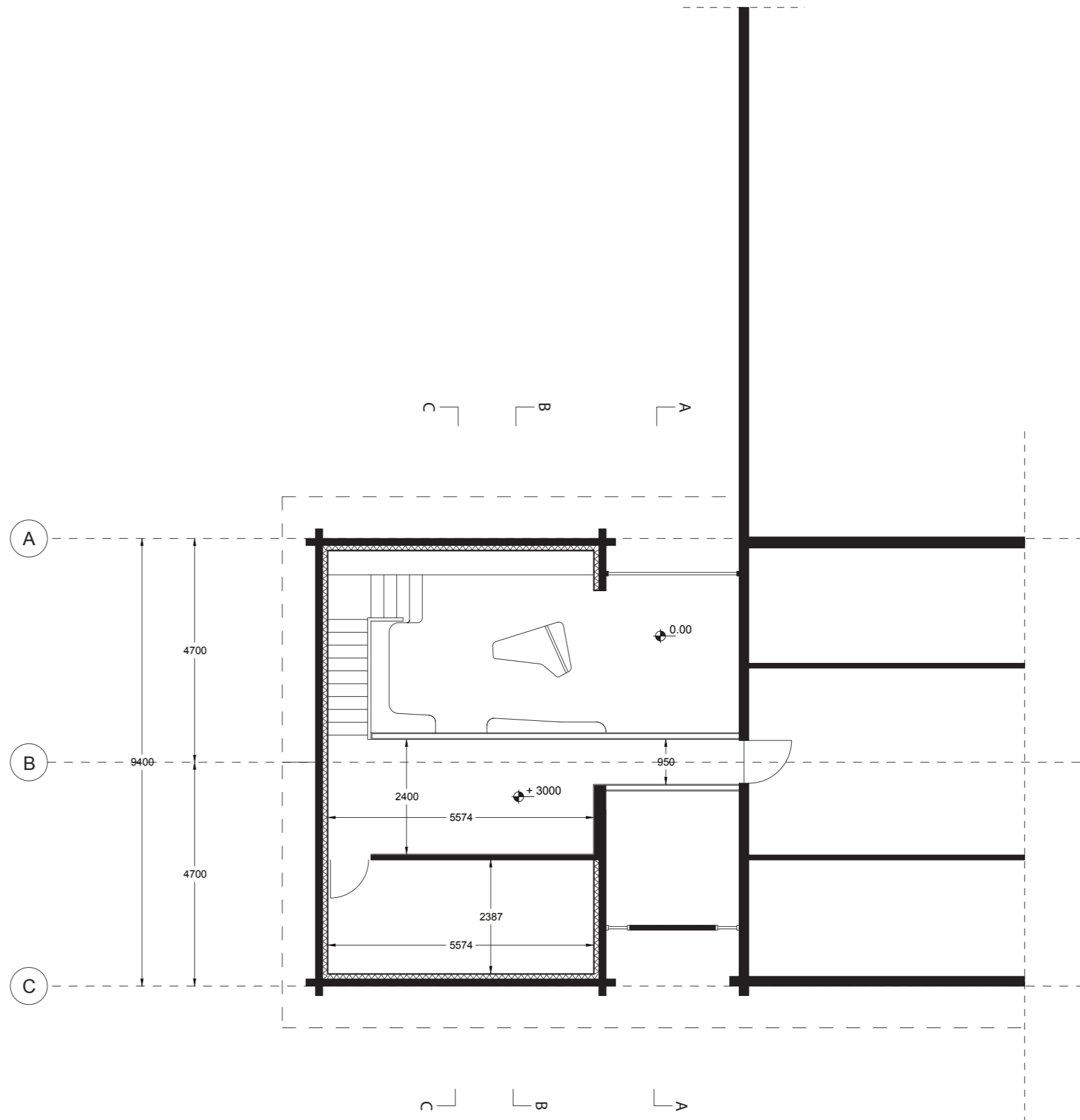
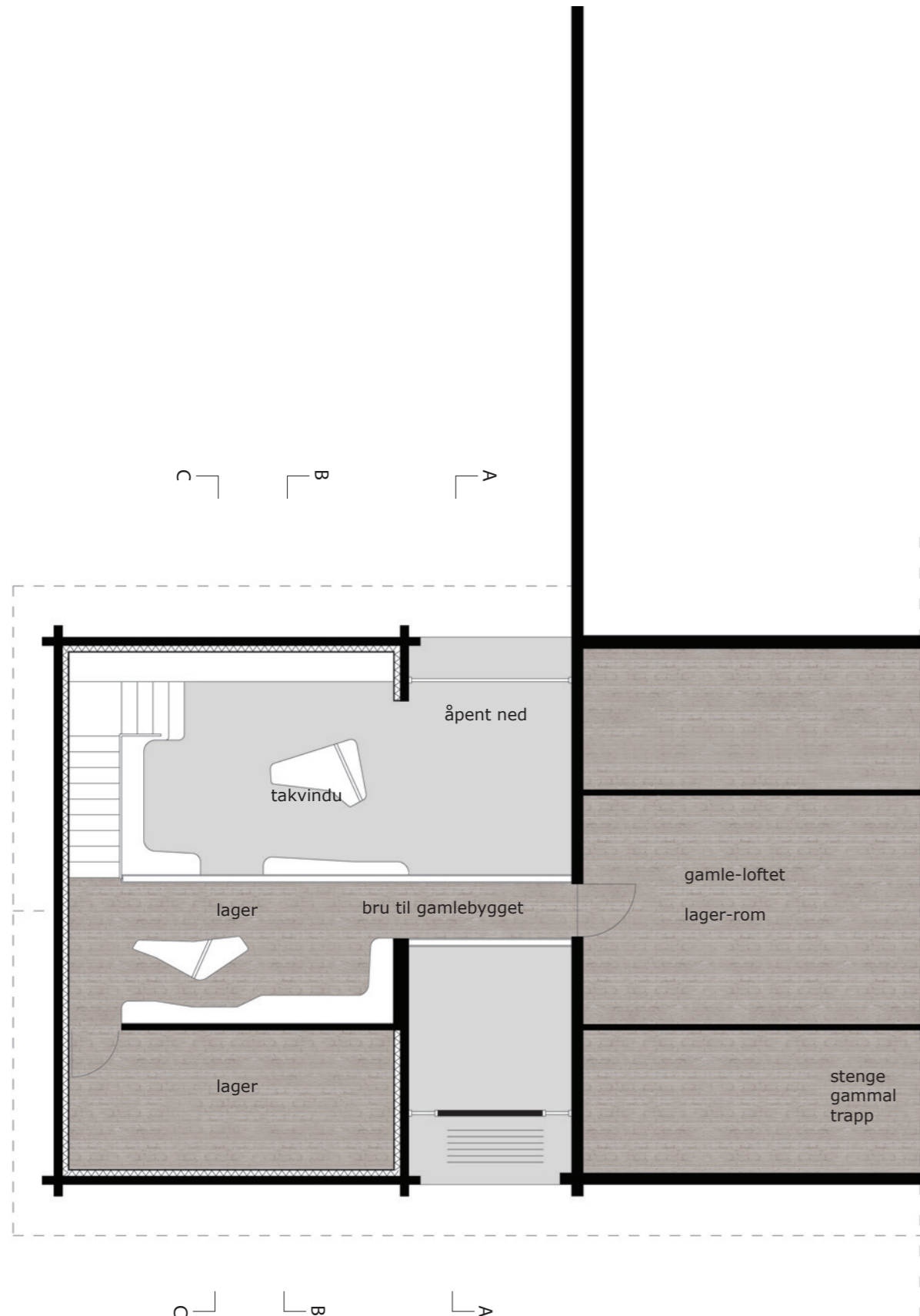

PLAN LOFTET 1 : 100



toalett og garderobe

TILBYGG

inngang

kjøkken

kjøkkeninngang

gammelsalen

sceneinngang

OPPRISS SØR 1 : 100



ny-salen
flytte vindu hit

tilbygget sin vestfasade

ny rampe til inngang

OPPRISS VEST 1 : 100

- tilbygg og rehabilitering
orggaten 22 - 5015 bergen - 18082010

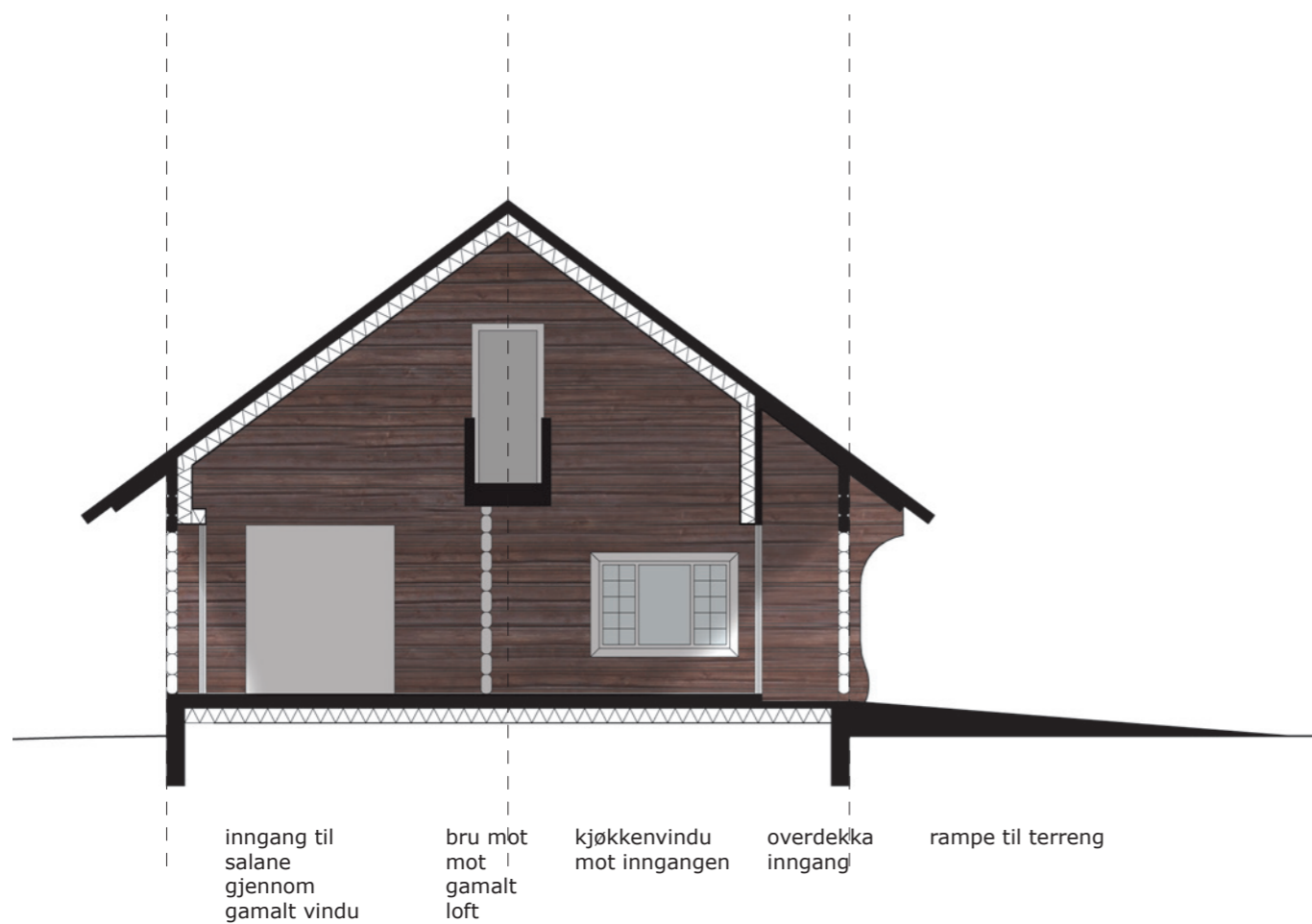

Dagens yttervegg vert vesentleg kvalitet i inngangsrommet

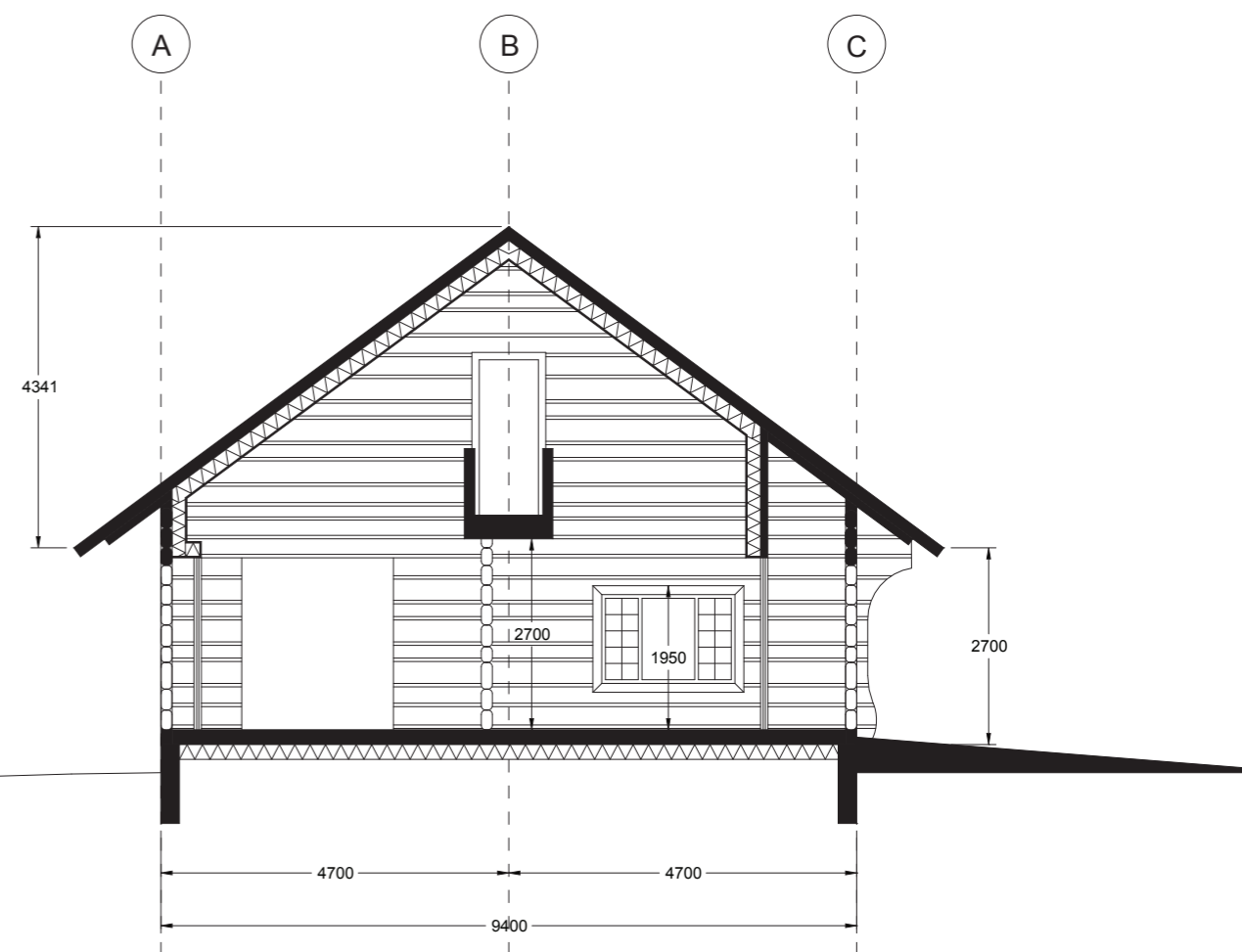

Taket kan konstruerast som sperretak med strekkstag som salane, eller med bærande langsgående dragar(ar), evt med søyler

SNITT AA (mot gamal fasade) 1 : 100

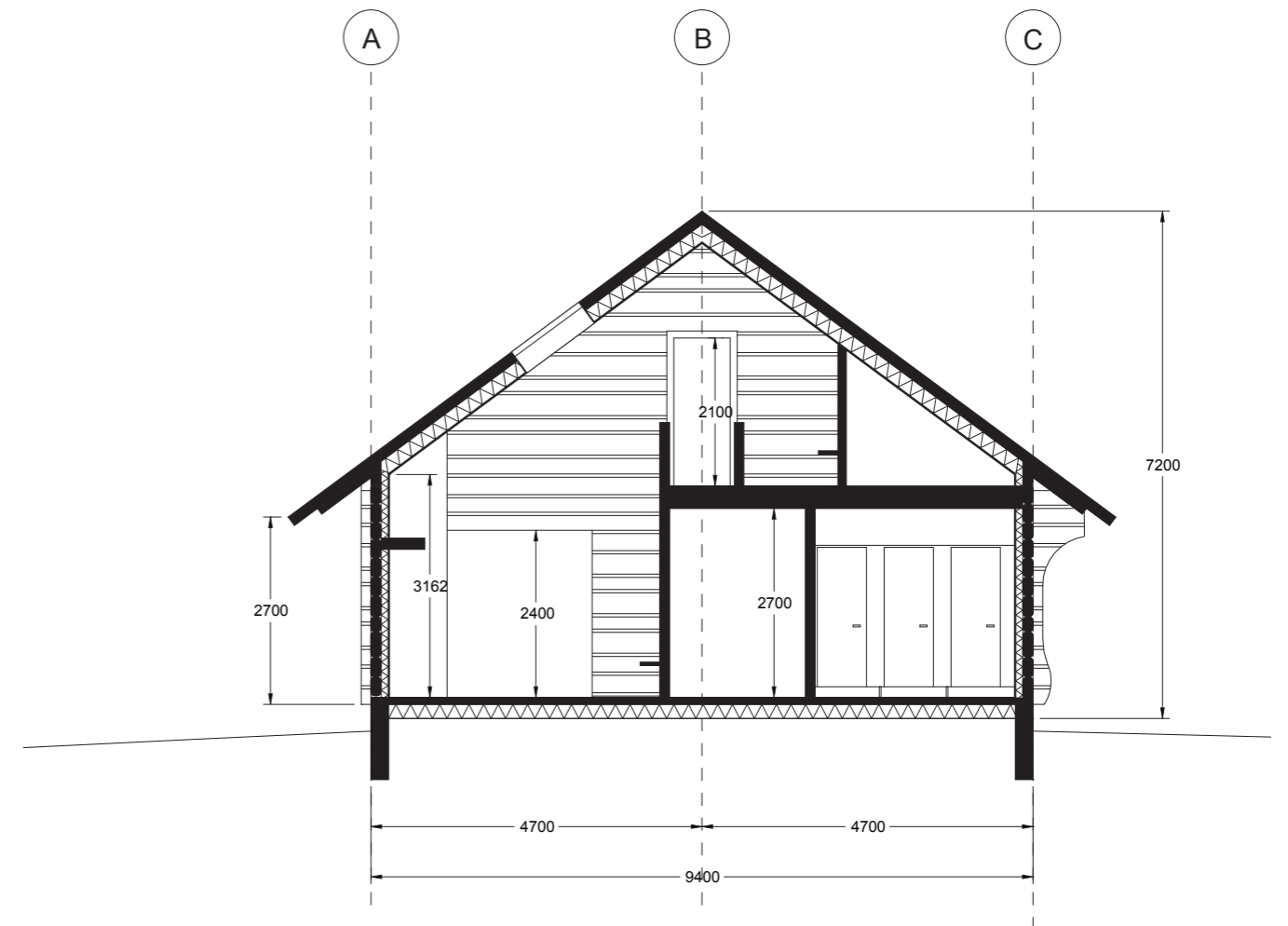
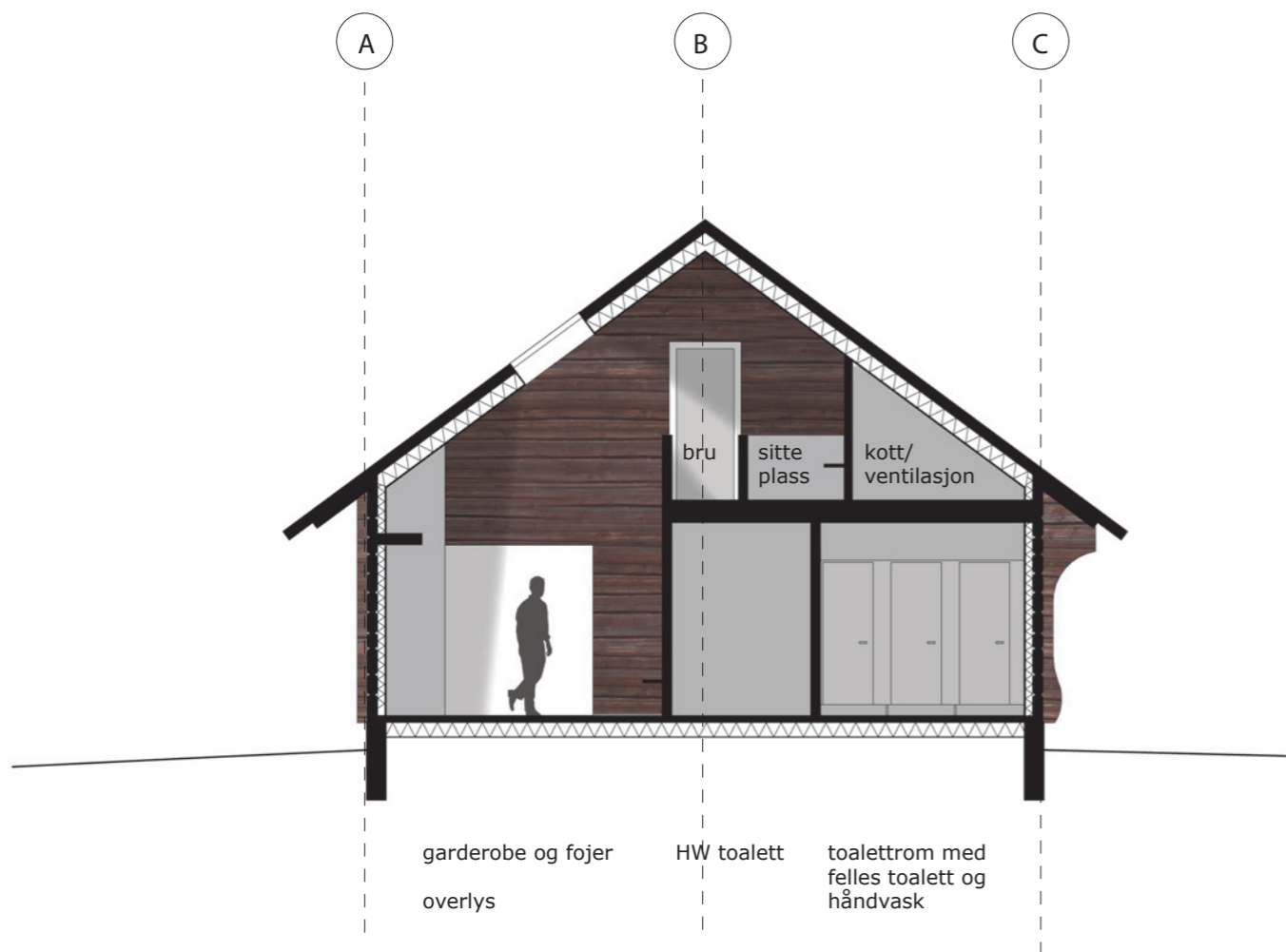

SNITT BB 1 : 100

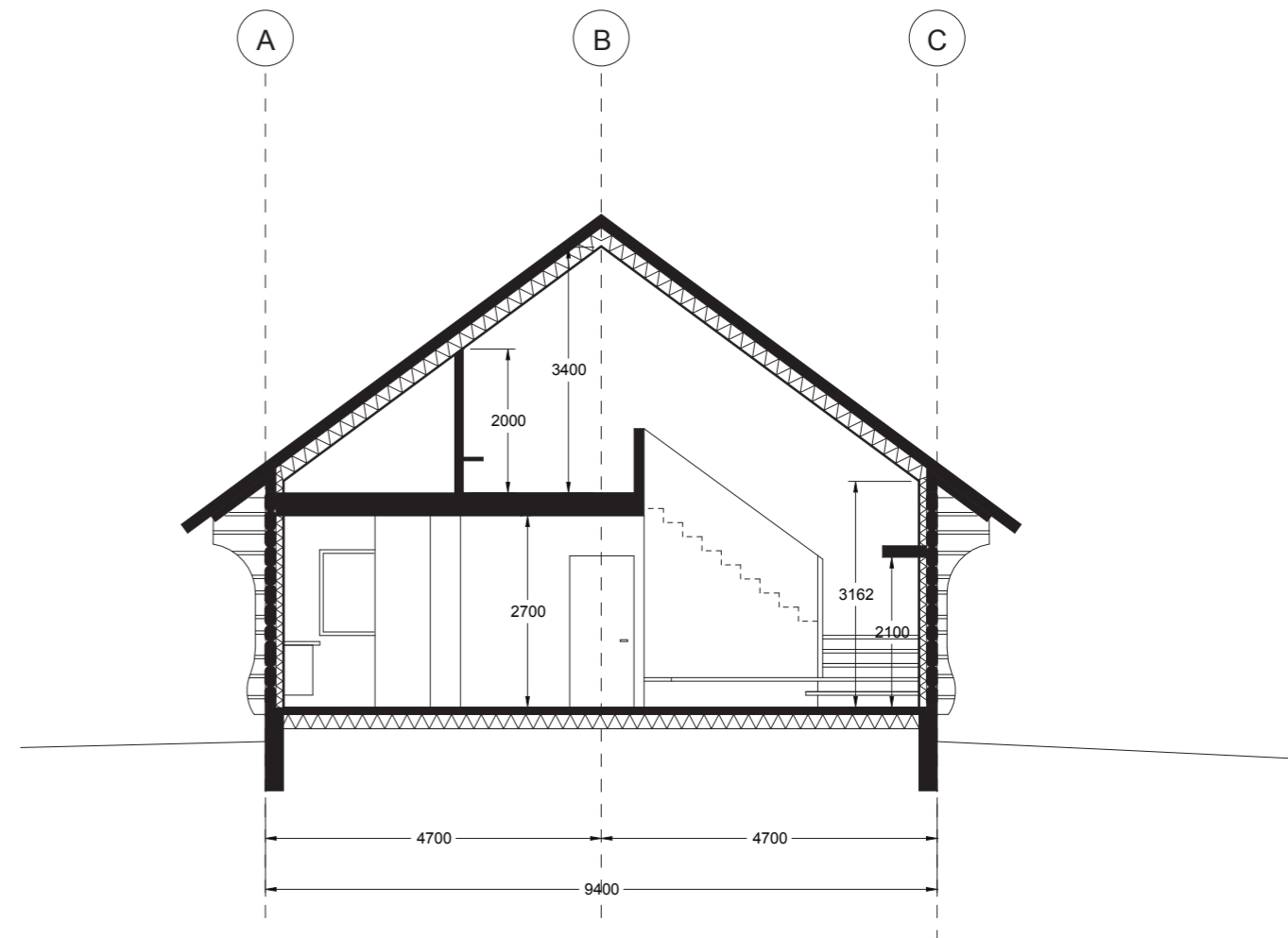
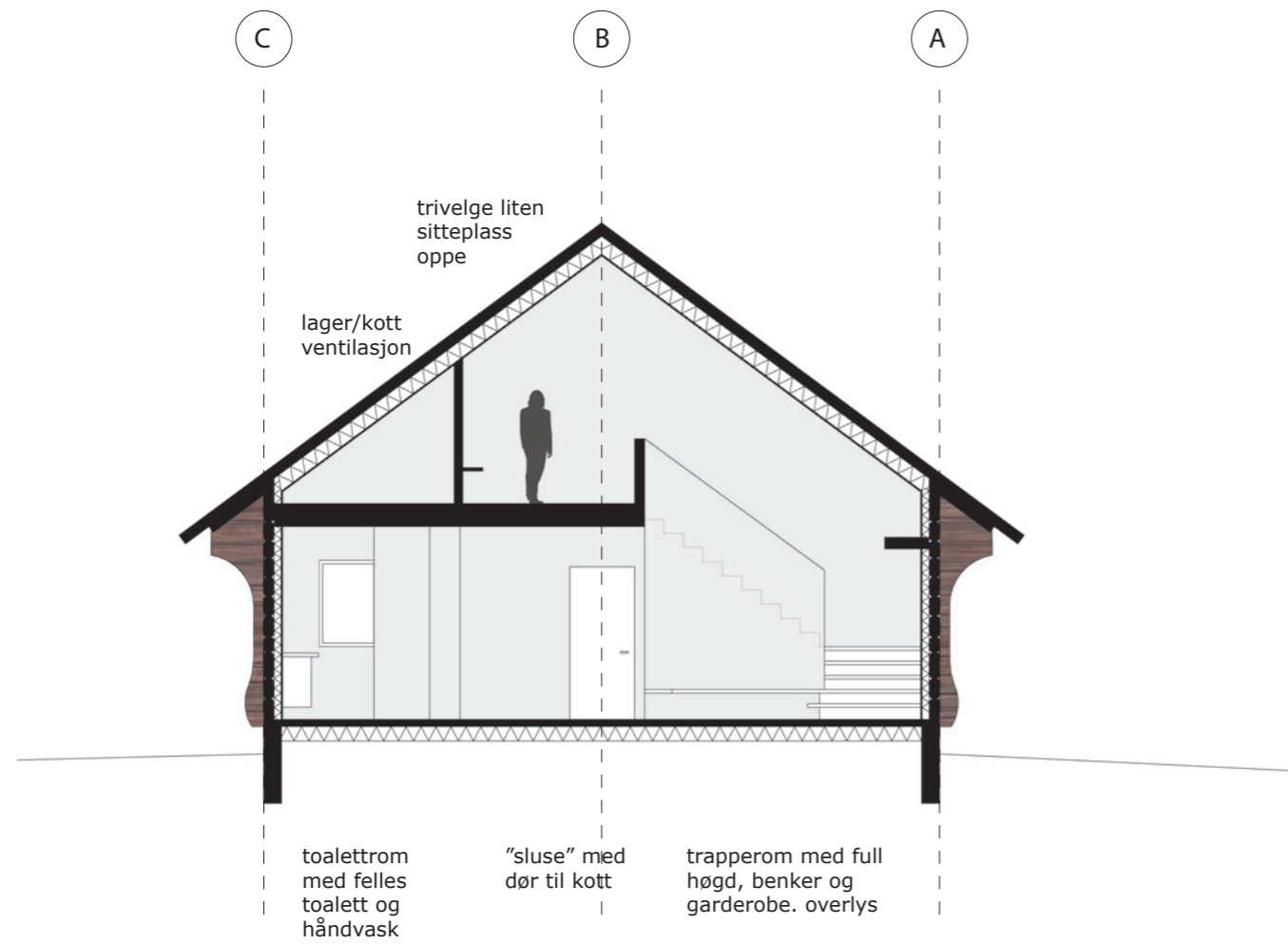

SNITT CC 1 : 100